

COUPE AA ECH : 1/200

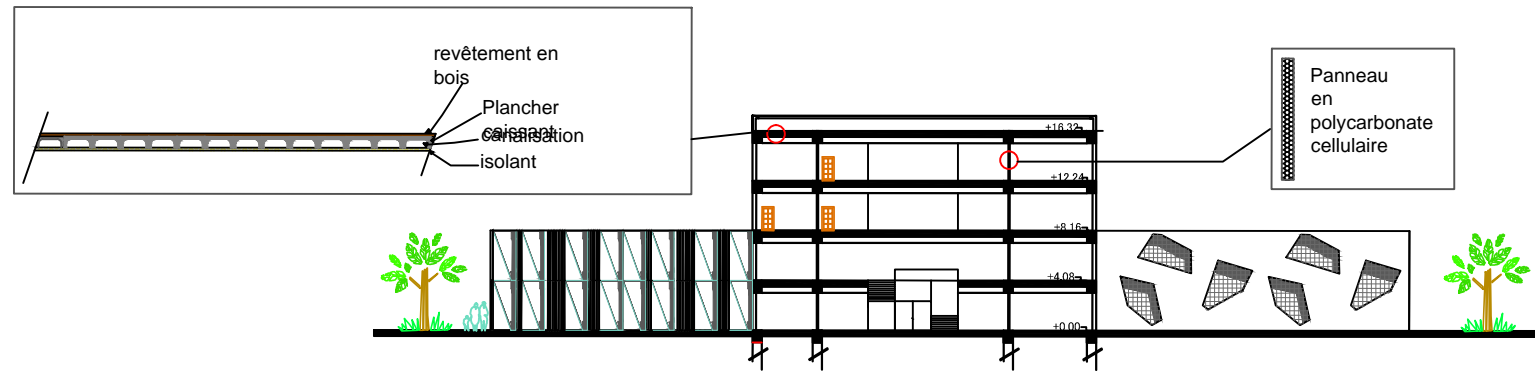

COUPE BB ECH : 1/200

UNIVERSITE ABOU EL-KHAYR EL-HELMOU
FACULTE DE TECHNOLOGIE
DEPARTEMENT D'ARCHITECTURE
Cours master Architecture
PROJET
ECOLE SPECIALEE POUR SORDS ET
MALENTENDANTS
Encadré par : M. Mr AYADI Solima
M. Mr ABDOUL FATHI Z
M. Mr BOUAZZA Nadra
Présenté par : M. Mr AYADI Solima
M. Mr ABDOUL FATHI Z
Année universitaire : 2015-2016